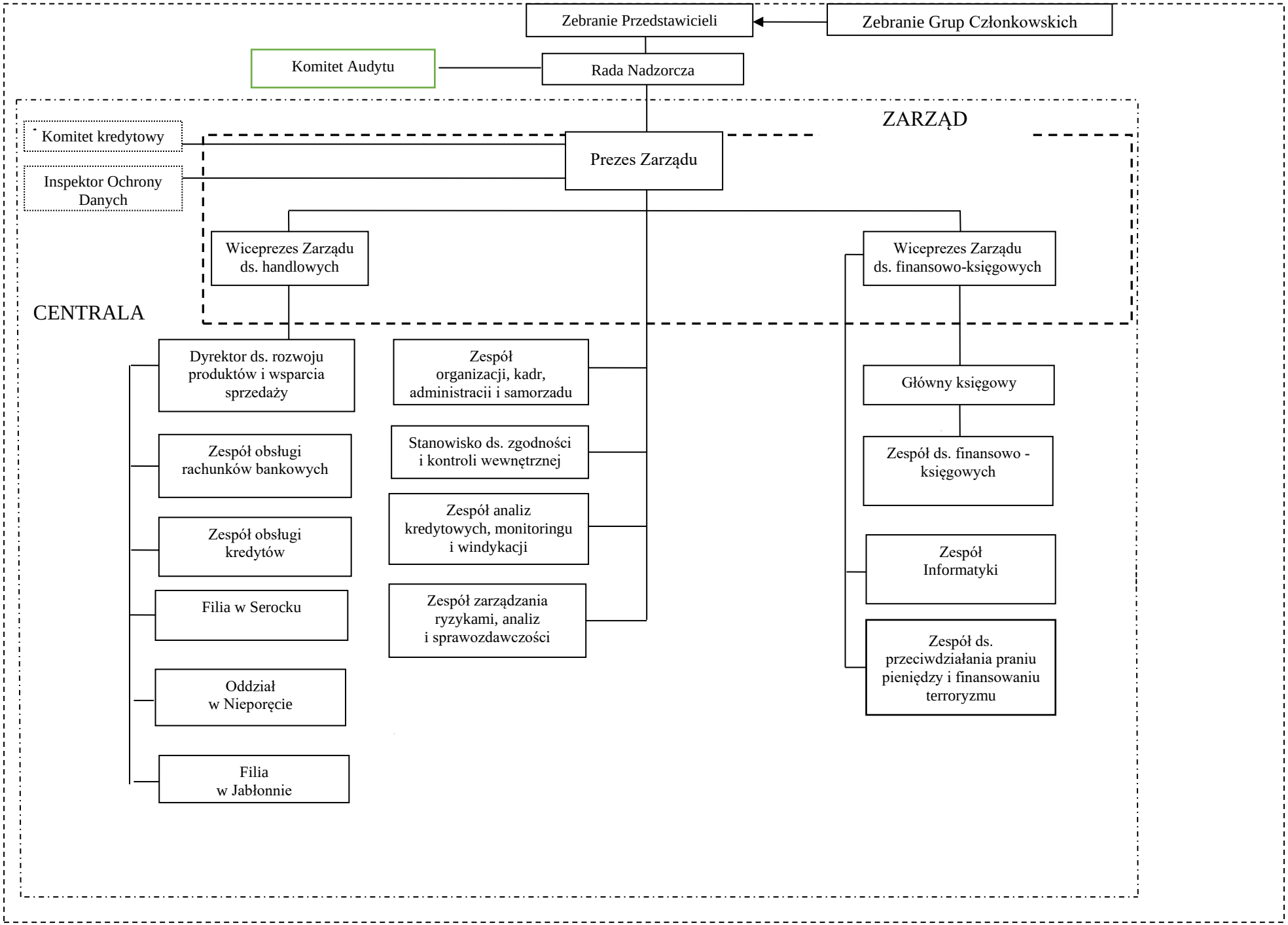
Zebranie Przedstawicieli
Zebranie Grup Członkowskich
Komitet Audytu
Rada Nadzorcza
ZARZĄD
Komitet kredytowy
Inspektor Ochrony Danych
Prezes Zarządu
Wiceprezes Zarządu ds. handlowych
Wiceprezes Zarządu ds. finansowo-księgowych
CENTRALA
Dyrektor ds. rozwoju produktów i wsparcia sprzedaży
Zespół obsługi rachunków bankowych
Zespół obsługi kredytów
Filia w Serocku
Oddział w Nieporęcie
Filia w Jabłonnie
Zespół organizacji, kadr, administracii i samorzadu
Stanowisko ds. zgodności i kontroli wewnętrznej
Zespół analiz kredytowych, monitoringu i windykacji
Zespół zarządzania ryzykami, analiz i sprawozdawczości
Główny księgowy
Zespół ds. finansowo - księgowych
Zespół Informatyki
Zespół ds. przeciwdziałania praniu pieniędzy i finansowaniu terroryzmu